

СОГЛАШЕНИЕ

о сохранении лесов высокой природоохранной ценности на арендованных лесных участках АО «Запкареллес» в Республике Карелия

16.07.2018 г.

г. Суоярви

Мы, представители АО «Запкареллес» и КРОО «СПОК», принимая во внимание ценность и необходимость сохранения лесных территорий, входящих в перечень проектируемых ООПТ согласно «Схеме территориального планирования РК», утвержденной от 06.07.2007 г. №102-П «Об утверждении Схемы территориального планирования РК» (в редакции Постановления Правительства РК от 22.03.2012 г. №89-П «О внесении изменений в Постановление Правительства РК» от 06.07.2007 г. №102-П), и потенциальных малонарушенных массивов (одного из типов лесов высокой природоохранной ценности), договорились о нижеследующем:

1. АО «Запкареллес» исключает хозяйственную деятельность в проектируемых особо охраняемых территориях:
 - в кв. 170-171, 181-185, 196-199, 201-204, 216-223 Салмиярвского участкового лесничества (территория проектируемого ландшафтного заказника «Лапийоки»);
 - в кв. 14-21, 39-44, 63-65, 88 Суйстамского участкового лесничества, в кв. 204 Толвоярвского участкового лесничества (территория проектируемого ландшафтного заказника «Малонарушенные леса Суйстама»);
 - в кв. 43-45, 56-58 Вегарусского участкового лесничества (территория проектируемого расширения ландшафтного заказника «Толвоярви»);
 - в кв. 61-62 Куолисмского участкового лесничества (территория проектируемого ландшафтного заказника «Койтайоки»);
 - в кв. 171-173, 199-202 Пийтсиекского участкового лесничества (территория проектируемого ландшафтного заказника «Среднее течение р. Шуя»).
2. АО «Запкареллес» проводит ревизию мораторных обязательств №61 от 14.04.16 по уточнению границ малонарушенных лесных массивов с квартального на повыделенный уровень. По результатам ревизии к потенциальным малонарушенным массивам относятся участки, расположенные в Куолисмском, Лахколамбинском (Кайдозерском, Костомукском по лесоустройству), Пийтсиекском, Кяснясельгском, Суйстамском, Найстенъярвском (Суоеском по лесоустройству), Хаутаваарском, Толвоярвском участковых лесничествах.

Повыдельный уровень отражен в Приложении 1 и картах-схемах (Приложение 2-8), которые являются неотъемлемой частью данного Соглашения.

3. В перечисленных кварталах (пункт 1 данного Соглашения, Приложение 1 данного Соглашения) исключаются все виды рубок, строительство дорог и иная хозяйственная деятельность, способная повлиять на естественное развитие лесных экосистем, в течение всего срока аренды.
4. Стороны обязуются при выявлении лесов, имеющих признаки высокой природоохранной ценности, внесении изменений в открытые источники информации о лесах высокой природоохранной ценности на территории аренды АО «Запкареллес» (<http://hcvf.ru/ru>), проведении научно-исследовательских работ на участках, перечисленных в Соглашении, информировать друг друга посредством информационных писем в адрес КРОО «СПОК» или АО «Запкареллес» соответственно.
5. Стороны подтверждают, что в данном Соглашении указаны все известные на текущую дату участки лесов на территории аренды АО «Запкареллес», относящихся к категории проектируемых особо охраняемых природных территориях, малонарушенных лесных массивов.
6. Меры по сохранению могут быть изменены по согласованию сторон, при получении новой информации от заинтересованных сторон, открытых источников.

Приложения:

1. *Участки потенциальных малонарушенных массивов, в которых введен запрет на проведение любых лесохозяйственных мероприятий*
2. *Карты-схемы границ участков потенциальных малонарушенных массивов в Куолисмском, Лахколамбинском (Кайдозерском, Костомукском по лесоустройству), Питтсиекском, Кяснясельгском, Суйстамском, Найстенъярвском (Суоеском по лесоустройству), Хаутаваарском, Толвоярвском участковых лесничествах.*

Генеральный директор АО «Запкареллес»

Председатель КРОО «СПОК»



А.В. Ромпель



О.В. Ильина

ПРИЛОЖЕНИЕ 1

к Соглашению о сохранении лесов высокой природоохранной
ценности на арендованных лесных участках АО «Запкареллес»
в Республике Карелия

Участки потенциальных малонарушенных массивов, в которых введен запрет на
проведение любых лесохозяйственных мероприятий

Лесничество	Участок	Квартал/выдел	Площадь, га
Куолисмское	Участок 1	кв. 61 выд. 5-8, 11, 19, 24, 46-52, 60-62, 69, кв. 62 выд. 1, 3, 42, 45 кв. 63 выд. 1-3, 5, 51 буф. зона кв. 61 выд. 9-10, 12-13, 15-17, 20, 22, 24, 30, 49, 51, 53, 58, 63, 70 кв. 62 выд. 2, 4, 7-8, 11, 12 кв. 63 выд. 4, 10, 11, 12, 52	510,5
	Участок 2	кв. 81 выд. 14, 45 кв. 82 выд. 77, 80-82, 88-92 кв. 103 выд. 1-4, 8-10, 12-14, 16-52, 57-67, 69, 72-76, 78-87, 92-94, 96-97, 109, 112, 114-115, 118, 121-123, 125-133 кв. 104 выд. 1-8, 50-56, 60, 66, 67, 68, 74-75, 81-84, 88-91, 101- 106, 110-114 кв. 105 выд. 91 кв. 125 выд. 4-5, 9-11, 13-33, 39-40, 55 кв. 126 выд. 1-9, 16-28, 31-33 буф. зона кв. 81 выд. 12-13, 15-16, 41, 44 кв. 82 выд. 74, 76, 83, 93, 97 кв. 102 выд. 17, 34, 61, 73, 76, 85, 86 кв. 103 выд. 53, 56, 70, 88, 89, 93, 98, 105, 110, 116, 117, 120 кв. 104 выд. 9, 10, 19, 46-49, 57, 59, 61-62, 69, 70, 76, 92, 97, 98, 108, 109 кв. 105 выд. 86 кв. 125 выд. 2, 3, 6-8, 34, 35, 38, 46, 48, 52, 58 кв. 126 выд. 7, 10, 11-15, 29, 34-36, 117-118, 121, 123, 125-126, 128 кв. 127 выд. 98, 99	1064,3
Лахколамбинское (по лу Кайдозерское, Костомукское)	Участок 1	Кайдозерское кв. 2 выд. 18, 19, 21-36 кв. 3 выд. 1-12, 15-18, 22, 23 кв. 4 выд. 25 кв. 24 выд. 1-3, 6-20 кв. 25 выд. 14-17, 20, 22-24, 30 кв. 26 выд. 11, 19, 21-22, 26-28 кв. 27 выд. 13-22 кв. 43 выд. 1-16 кв. 44 выд. 1-23 кв. 45 выд. 1-11, 16, 17 кв. 46 выд. 1-14	4023,8

КВ. 47 ВЫД. 12-26, 30-46
КВ. 64 ВЫД. 1-4
КВ. 65 ВЫД. 1-3
КВ. 66 ВЫД. 1, 6-10
КВ. 67 ВЫД. 1-17
КВ. 68 ВЫД. 1-15
КВ. 69 ВЫД. 1, 4-11, 18, 25-28
КВ. 70 ВЫД. 12, 16, 23, 24
КВ. 84 ВЫД. 1, 3-7, 10, 12, 13, 16
КВ. 85 ВЫД. 1-14, 16-31
КВ. 86 ВЫД. 1-7, 9, 10-16, 17
КВ. 87 ВЫД. 1, 2, 5, 6, 10-20
КВ. 100 ВЫД. 1-6, 9, 10, 14
КВ. 101 ВЫД. 1-18
КВ. 102 ВЫД. 1-4, 8-16, 18, 20
КВ. 103 ВЫД. 1-15
КВ. 104 ВЫД. 1, 15
КВ. 115 ВЫД. 2, 4
КВ. 116 ВЫД. 1-3, 5, 6
КВ. 117 ВЫД. 1
КВ. 119 ВЫД. 1-3, 13, 14

Костомукское

КВ. 70 ВЫД. 6-8, 15, 19, 20, 21,
КВ. 83 ВЫД. 8-10, 21, 22, 37, 39-41,
КВ. 94 ВЫД. 7

буф. зона

Кайдозерское

КВ. 1 ВЫД. 15
КВ. 2 ВЫД. 16, 17
КВ. 3 ВЫД. 13, 14, 18, 19
КВ. 4 ВЫД. 4-6, 9, 10, 12, 13
КВ. 5 ВЫД. 8-12
КВ. 25 ВЫД. 1, 4, 9, 11, 12, 21, 29
КВ. 26 ВЫД. 13-17
КВ. 27 ВЫД. 8-10, 12
КВ. 47 ВЫД. 1, 2, 8, 11, 27, 28, 34
КВ. 48 ВЫД. 10, 12, 27, 28
КВ. 64 ВЫД. 6, 8
КВ. 65 ВЫД. 4-7
КВ. 66 ВЫД. 2-5, 11, 16
КВ. 69 ВЫД. 3, 12, 16, 20, 21, 22, 23
КВ. 70 ВЫД. 8, 13, 17, 18, 21, 24, 25
КВ. 83 ВЫД. 1, 2
КВ. 84 ВЫД. 9-11, 17, 21, 26
КВ. 87 ВЫД. 3
КВ. 88 ВЫД. 9, 10
КВ. 100 ВЫД. 7, 8, 11, 13, 17
КВ. 103 ВЫД. 16-18, 21-24
КВ. 104 ВЫД. 2, 3, 14-17
КВ. 115 ВЫД. 2

		КВ. 116 ВЫД. 7-13 КВ. 117 ВЫД. 2, 3 КВ. 118 ВЫД. 1, 2, 17, 18, 20 КВ. 119 ВЫД. 4, 5, 15 Костомукское КВ. 70 ВЫД. 9, 10, 14 КВ. 83 ВЫД. 6, 7, 19, 20, 27, 35, 42, 43, 45, 46	
Пийтсиекское	Участок 1	КВ. 104 ВЫД. 21, 22, 28, 29, 47, 48, 51-55 КВ. 105 ВЫД. 15-17 КВ. 106 ВЫД. 28-31, 37, 38, 41, 42 КВ. 107 ВЫД. 8-16 КВ. 108 ВЫД. 9, 10, 14, 15, 19-27 КВ. 109 ВЫД. 14, 18-20, 22, 25, 28, 29, 31, 32, 34-36 КВ. 110 ВЫД. 18-19, 21-23, 25-27 КВ. 130 ВЫД. 2-4, 6-41 КВ. 131 ВЫД. 1-16, 18 КВ. 132 ВЫД. 1, 4-6, 11, 13, 14, 16, 27-29 КВ. 133 ВЫД. 1-26 КВ. 134 ВЫД. 1-13 КВ. 135 ВЫД. 1-6 КВ. 136 ВЫД. 1, 4-7 КВ. 159 ВЫД. 1-3, 7, 10-20 КВ. 160 ВЫД. 1-13, 16-28 КВ. 161 ВЫД. 1-20, 22-24 КВ. 162 ВЫД. 1-21 КВ. 163 ВЫД. 1, 5, 14, 16-33, 36-40 КВ. 164 ВЫД. 18, 25, 29, 30, 32-39, 51-52 КВ. 165 ВЫД. 8,9, 15 КВ. 185 ВЫД. 5, 8-10, 12, 13, 18 КВ. 186 ВЫД. 1-8, 10 КВ. 187 ВЫД. 1-5, 10-12, 14-15, 23-27, 31-34 КВ. 188 ВЫД. 2-10, 12-14 КВ. 189 ВЫД. 1-21 КВ. 190 ВЫД. 1-22 КВ. 191 ВЫД. 1, 7-9, 13-17, 19-20, 22-24, 27-29 КВ. 192 ВЫД. 17, 26, 27, 36-39 КВ. 193 ВЫД. 16, 20 КВ. 203 ВЫД. 1-10 КВ. 204 ВЫД. 1-9, 13-14, 16, 17, 20, 21 КВ. 205 ВЫД. 1-11 КВ. 206 ВЫД. 1, 6-9, 14, 20-23 КВ. 207 ВЫД. 4, 5, 7, 8 КВ. 229 ВЫД. 4-14, 17-20, 23-24, 28, 30-37 КВ. 230 ВЫД. 2-10 КВ. 231 ВЫД. 1-2 КВ. 249 ВЫД. 9, 22-26, 28, 30, 32, 45 буф. зона КВ. 104 ВЫД. 11, 18, 26, 45, 46 КВ. 105 ВЫД. 10-14	6306

		КВ. 106 ВЫД. 18, 19, 23, 24, 27, 32-36, 40 КВ. 107 ВЫД. 4-7 КВ. 108 ВЫД. 5-7, 11, 16-18, 31 КВ. 109 ВЫД. 11, 12, 14, 17, 19, 26, 27, 30, 33, 42 КВ. 110 ВЫД. 13, 17, 20, 28 КВ. 136 ВЫД. 2, 3 КВ. 137 ВЫД. 10 КВ. 163 ВЫД. 2-4, 6-13, 15 КВ. 164 ВЫД. 1-2, 9, 11, 17, 19, 21, 22-24, 26-28, 31 КВ. 165 ВЫД. 3, 10, 11, 19 КВ. 191 ВЫД. 2-6, 10-12, 18, 21, 25, 26 КВ. 192 ВЫД. 16, 18, 19, 24, 28 КВ. 206 ВЫД. 2, 3, 10-12, 15, 16, 24, 27 КВ. 207 ВЫД. 2, 9, 10 КВ. 208 ВЫД. 1, 2, 6, 9 КВ. 231 ВЫД. 3, 4, 6 КВ. 230 ВЫД. 11, 12, 15, 16 КВ. 249 ВЫД. 1-5, 11, 27, 29, 32-34 КВ. 229 ВЫД. 1, 2, 15, 16, 21, 22, 25, 27, 29 КВ. 204 ВЫД. 8, 10, 11, 18 КВ. 203 ВЫД. 12, 13, 18, 19 КВ. 188 ВЫД. 11 КВ. 187 ВЫД. 6-9, 13, 16, 17, 21, 28, 29, 36, 37 КВ. 186 ВЫД. 9, 11-13 КВ. 185 ВЫД. 3, 4, 15, 17, 19 КВ. 159 ВЫД. 1, 4, 5, 6, 8, 9 КВ. 130 ВЫД. 1, 5, 16 КВ. 129 ВЫД. 20	
Кяснясельгское	Участок 1	КВ. 19 ВЫД. 5, 9-12 КВ. 20 ВЫД. 4-31, 34-35 КВ. 21 ВЫД. 1-4, 7-10, 12-22, 25-44 КВ. 22 ВЫД. 21-23, 29, 30 КВ. 44 ВЫД. 2-5, 10 (сев. часть) КВ. 45 ВЫД. 1-9, 11, 18, 19, 28-32 КВ. 46 Уксинское КВ. 178 ВЫД. 13-18, 22 КВ. 179 ВЫД. 22, 24, 25	756,1
	Участок 2	КВ. 40 ВЫД. 12, 13, 14, 31 КВ. 41 ВЫД. 13, 14, 16-26, 29-37 КВ. 42 ВЫД. 16, 18, 19 КВ. 66 ВЫД. 1-3, 5-10, 13, 14, 17-26 КВ. 67 ВЫД. 1-5, 7-26, 28-37 КВ. 68 ВЫД. 1, 2, 5, 11-25, 28, 30-33, 38 КВ. 69 ВЫД. 7, 9, 11-19, 26-29 КВ. 70 ВЫД. 13, 15, 16-20, 23-29, 42, 43 КВ. 92 ВЫД. 1-42 КВ. 93 ВЫД. 1, 6, 7, 9-19, 21-22, 24, 25, 28, 29, 32 КВ. 94 ВЫД. 1, 2, 8-13, 16, 17, 21, 25, 26	1768,7

КВ. 95 ВЫД. 3-7, 9, 24, 27
КВ. 98 ВЫД. 2-9

буф. зона
КВ. 40 ВЫД. 8, 10, 11, 21, 22, 29
КВ. 41 ВЫД. 6, 8, 12, 15, 28
КВ. 42 ВЫД. 14, 20, 28
КВ. 43 ВЫД. 30
КВ. 66 ВЫД. 4, 11, 12, 15, 16
КВ. 67 ВЫД. 6
КВ. 68 ВЫД. 3, 4, 6-10, 26, 27, 29, 34, 35, 36
КВ. 69 ВЫД. 5, 6, 8, 10
КВ. 70 ВЫД. 11, 12, 14, 21, 22, 40, 41
КВ. 71 ВЫД. 18-20, 23
КВ. 93 ВЫД. 2, 8, 23, 24, 26, 27, 30, 31, 34, 35, 37, 40
КВ. 94 ВЫД. 3-7, 14, 15, 18-20, 22-24
КВ. 95 ВЫД. 1, 2, 10, 13, 15, 17, 21, 28, 29
КВ. 96 ВЫД. 1, 2, 21
КВ. 98 ВЫД. 1, 4, 5, 14, 17, 36
КВ. 99 ВЫД. 1-8

Суйстамское

Участок 1

КВ. 59 ВЫД. 17, 20-22, 24, 28, 29
КВ. 60 ВЫД. 7-14
КВ. 61 ВЫД. 12, 13, 16-19
КВ. 81 ВЫД. 18, 24, 26, 27, 29, 30, 42, 60, 61, 63, 67
КВ. 82 ВЫД. 18-20, 22-24, 28-32
КВ. 83 ВЫД. 5-19, 24-28
КВ. 84 ВЫД. 1-49
КВ. 85 ВЫД. 1-27
КВ. 86 ВЫД. 1-4, 8, 13
КВ. 105 ВЫД. 6, 7, 8, 13, 14, 29, 30
КВ. 106 ВЫД. 1-11, 13, 14, 21-27, 29-31
КВ. 107 ВЫД. 1-3, 8-10, 22
КВ. 108 ВЫД. 6
КВ. 109 ВЫД. 3-7
КВ. 110 ВЫД. 3-6, 8, 10, 12-17, 19
КВ. 111 ВЫД. 3, 4, 6, 8, 9, 13-15

буф. зона
КВ. 59 ВЫД. 8, 9, 15, 16, 18, 23, 26, 27, 30
КВ. 60 ВЫД. 2
КВ. 61 ВЫД. 7, 20
КВ. 81 ВЫД. 12, 16, 23, 25, 28, 31, 41, 58, 59, 65, 68, 69
КВ. 82 ВЫД. 14-17, 21, 26
КВ. 83 ВЫД. 1-4, 20, 22, 23
КВ. 86 ВЫД. 5, 6, 9, 11, 14, 15
КВ. 105 ВЫД. 1, 3, 5, 10, 11, 12, 20
КВ. 106 ВЫД. 12, 15, 16, 18
КВ. 107 ВЫД. 4-7, 11, 14, 23-26, 32
КВ. 108 ВЫД. 1, 3-5, 29, 31
КВ. 109 ВЫД. 1, 2, 8, 9, 11

2210,1

		кв. 110 выд. 1, 2, 7, 9, 20, 21 кв. 111 выд. 5, 10, 12, 18	
Хаутаваарское, Суоекское	Участок 1	Суоекское кв. 144 выд. 46, 48, 51, 52 кв. 145 выд. 12, 20, 21, 22, 23, 24, 25, 26, 27 кв. 170 выд. 2-8, 10-18, 20, 23-25, 28-31, 40-42, 45-54 кв. 171 выд. 1, 9-13, 15, 16, 18-23, 53 кв. 189 выд. 2-11, 13-40 Хаутаваарское кв. 5 выд. 6, 7, 17 кв. 6 выд. 1-17, 19-34 кв. 7 выд. 1-7, 9, 12-15, 17-19, 22 кв. 13 выд. 1-14, 16, 17, 19-21, 23-340, 50 кв. 14 выд. 2-16, 20-22, 26-35, 38 <p style="text-align: center;">буф. зона</p> Суоекское кв. 144 выд. 45, 46, 48, 50, 51 кв. 145 выд. 12, 14, 26 кв. 169 выд. 4 кв. 170 выд. 1, 6, 19, 22, 26, 27, 36-40, 43, 44 кв. 171 выд. 1, 8, 9, 17, 33, 38, 40, 47, 48, 51, 52 кв. 189 выд. 1, 2, 14, 44 Хаутаваарское кв. 5 выд. 11, 15-18 кв. 6 выд. 15, 17, 19, 22, 27, 28 кв. 7 выд. 2, 8, 10, 16, 19-21 кв. 8 выд. 31, 32, 33, 34, 35, 36 кв. 13 выд. 1, 5, 9, 10, 15, 17-19 кв. 14 выд. 1, 4-6, 8, 17, 18 кв. 15 выд. 6, 7, 9	1433,1
Толвоярское	Участок 1	кв. 151 выд. 5 (ч), 7 (ч), 8-29, 34, 38 кв. 165 выд. 1-17, 19, 44 кв. 166 выд. 1-14, 16, 21, 24-26, 29-33 кв. 167 выд. 1-7, 9-18, 20-21, 24-33 кв. 183 выд. 4-6, 7 (ч), 9 (ч)	772,6

Генеральный директор АО «Запкареллес»

Председатель КРОО «СПОК»



 А.В. Ромпель



 О.В. Ильина

ПРИЛОЖЕНИЕ 2

к Соглашению о сохранении лесов высокой природоохранной ценности на арендованных лесных участках АО «Запкареллес» в Республике Карелия

КАРТА-СХЕМА

расположения потенциальных малонарушенных массивов в Куолисском участковом лесничестве

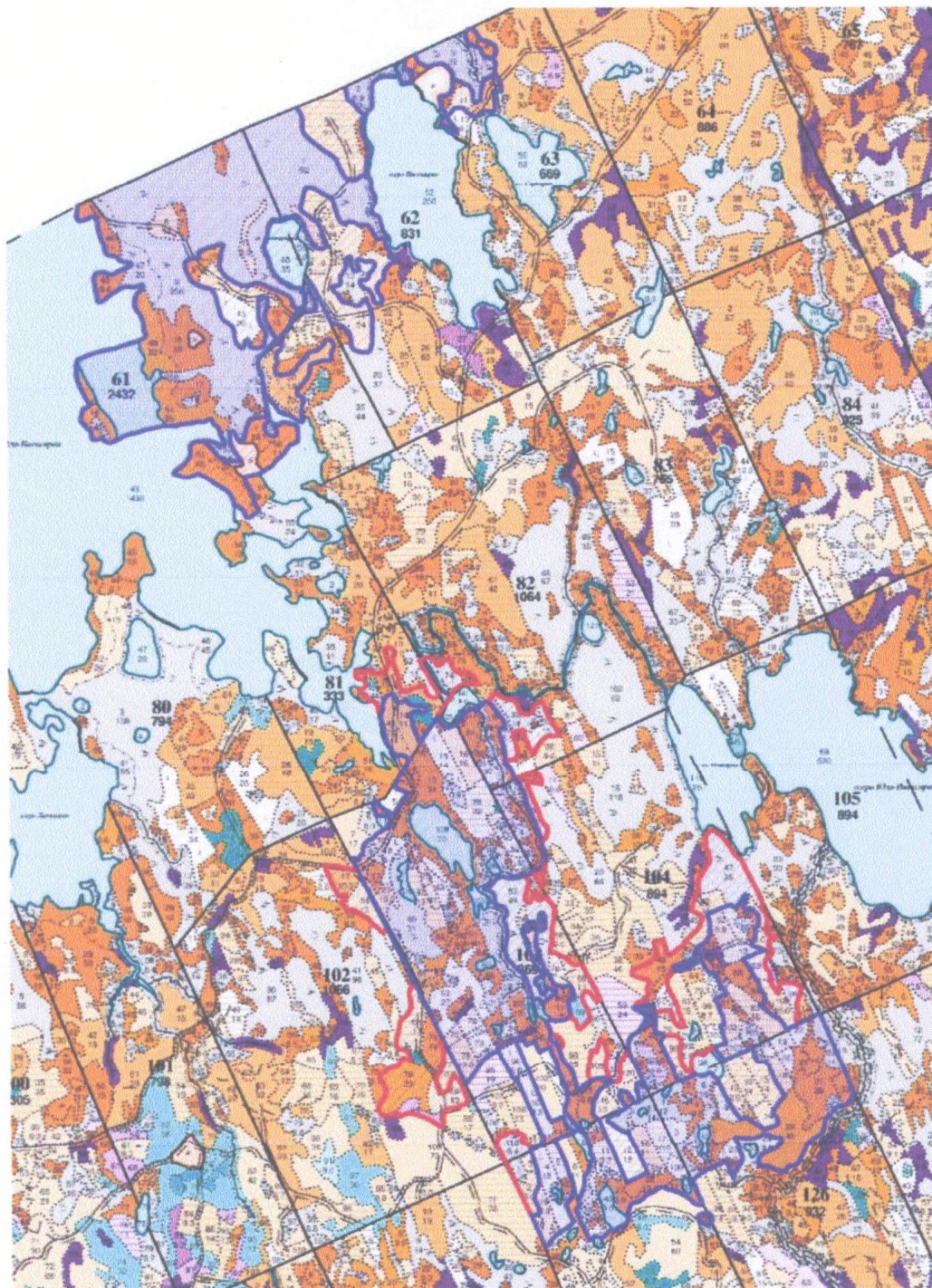

Генеральный директор АО «Запкареллес»

Председатель КРОО «СПОК»

А.В. Ромпель



О.В. Ильина

ПРИЛОЖЕНИЕ 3

к Соглашению о сохранении лесов высокой природоохранной ценности на арендованных лесных участках АО «Запкареллес» в Республике Карелия

КАРТА-СХЕМА

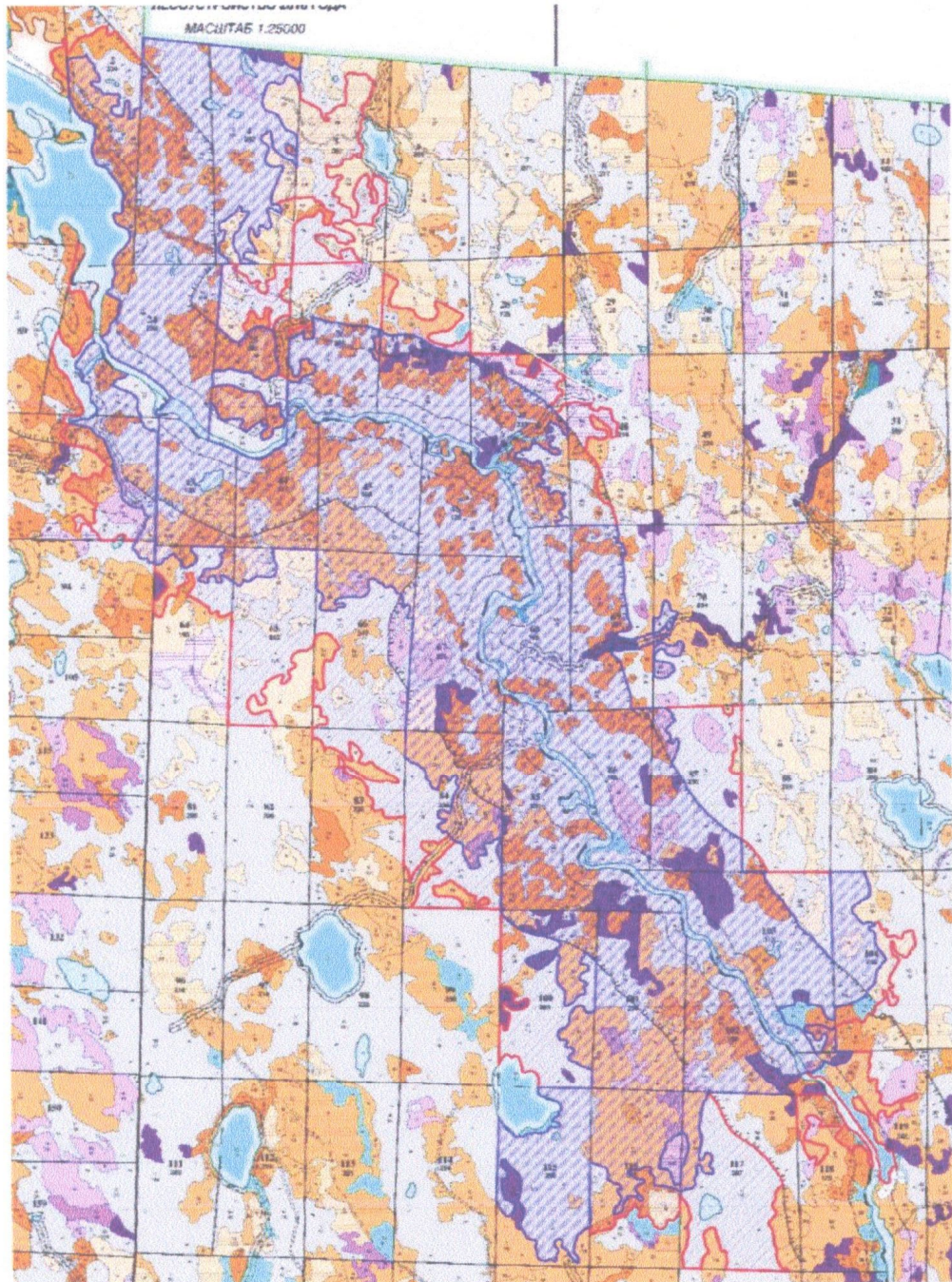
расположения потенциальных малонарушенных массивов в Лахколамбинском (Кайдозерское, Костомукское по лесоустройству) участковом лесничестве



Генеральный директор АО «Запкареллес»

Председатель КРОО «СПОК»

А.В. Ромпель

О.В. Ильина

ПРИЛОЖЕНИЕ 4

к Соглашению о сохранении лесов высокой природоохранной ценности на арендованных лесных участках АО «Запкареллес» в Республике Карелия

КАРТА-СХЕМА расположения потенциальных малонарушенных массивов в Пийтсиекском участковом лесничестве

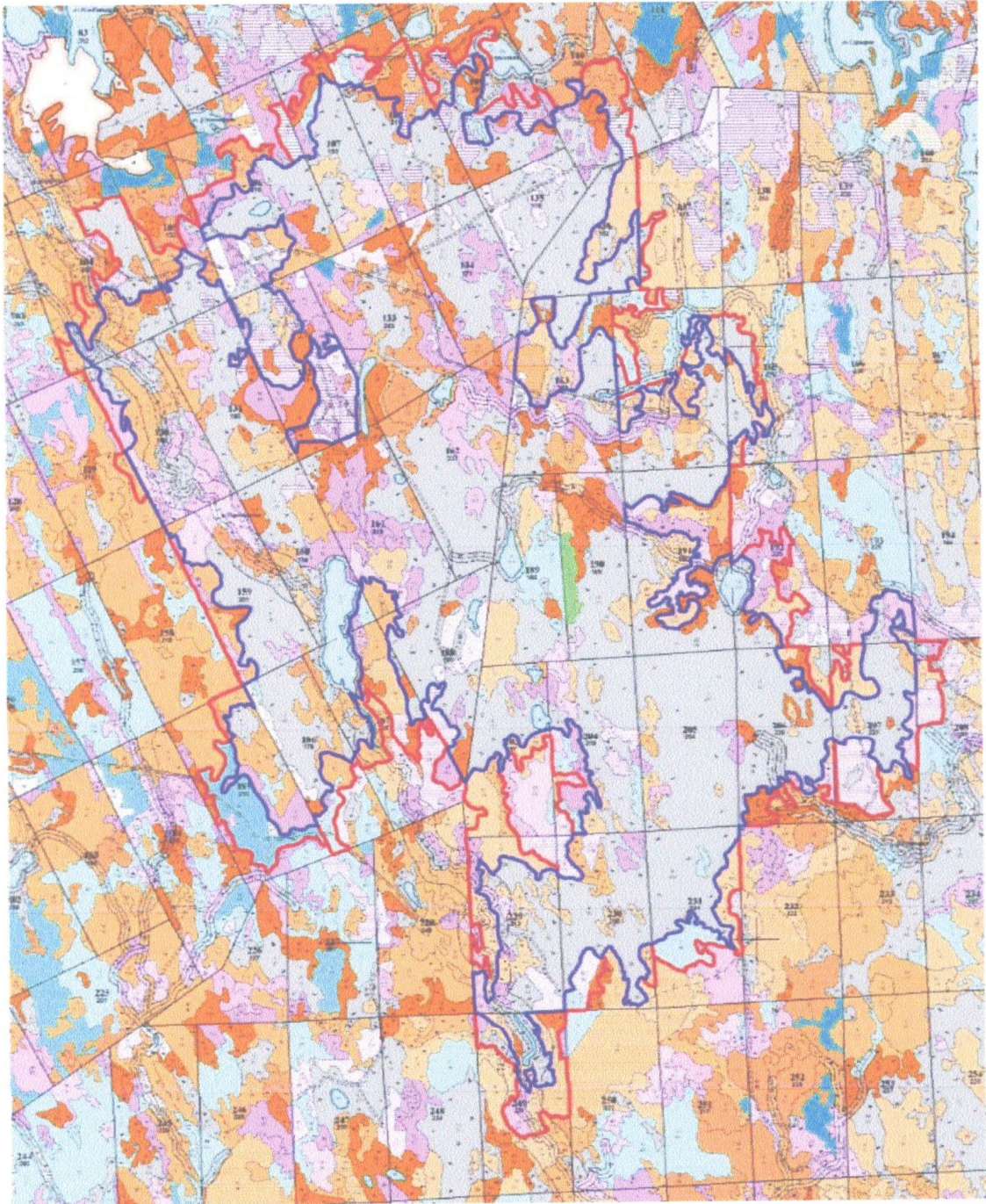

Генеральный директор АО «Запкареллес»

Председатель КРОО «СПОК»

А.В. Ромпель



О.В. Ильина

ПРИЛОЖЕНИЕ 5

к Соглашению о сохранении лесов высокой природоохранной ценности на арендованных лесных участках АО «Запкареллес» в Республике Карелия

КАРТА-СХЕМА

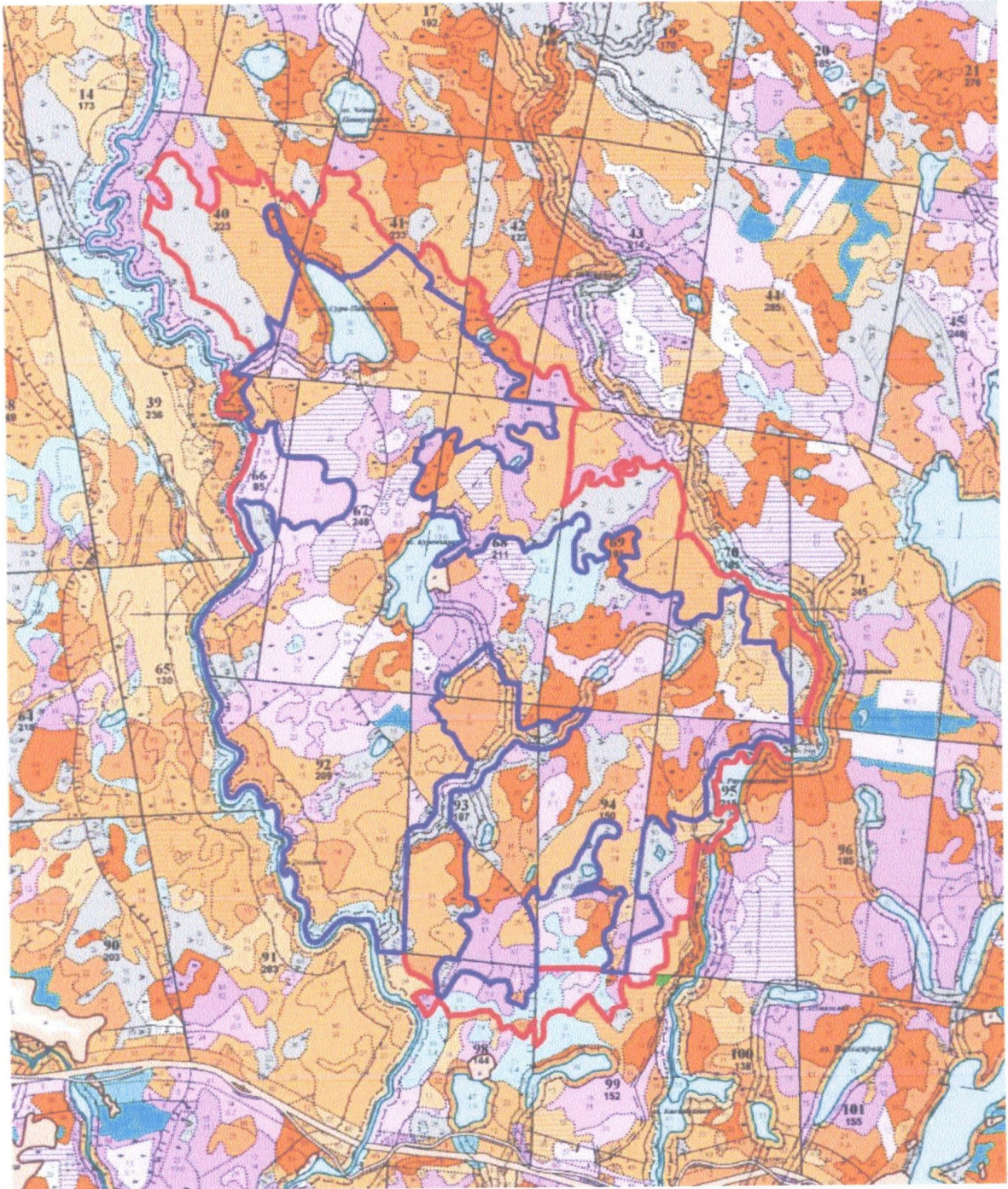
расположения потенциальных малонарушенных массивов в Кяснясельгском участковом лесничестве



Генеральный директор АО «Запкареллес»

Председатель КРОО «СПОК»

А.В. Ромпель

О.В. Ильина

ПРИЛОЖЕНИЕ 6

к Соглашению о сохранении лесов высокой природоохранной ценности на арендованных лесных участках АО «Запкареллес» в Республике Карелия

КАРТА-СХЕМА

расположения потенциальных малонарушенных массивов в Суйстамском участковом лесничестве

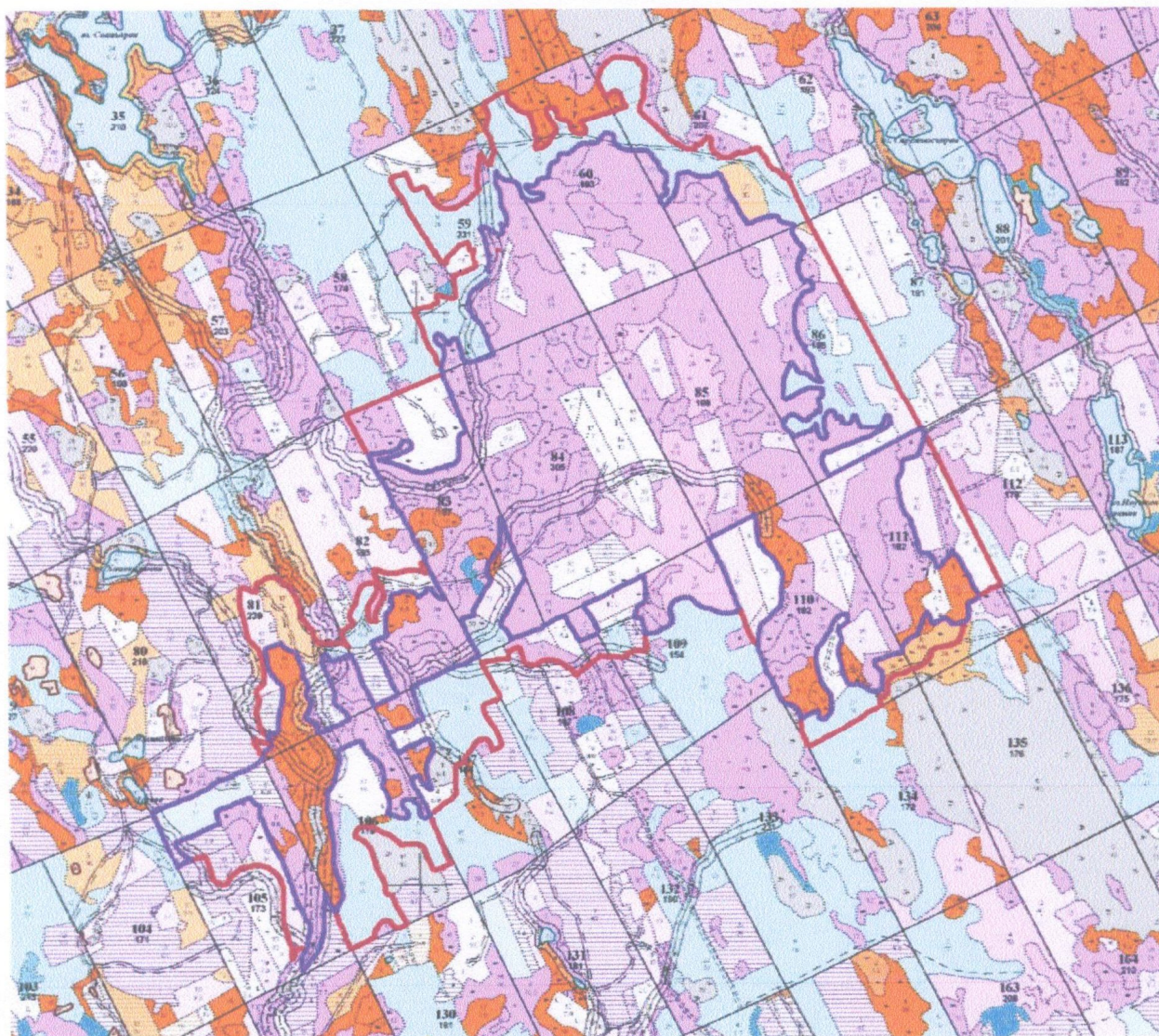

Генеральный директор АО «Запкареллес»

Председатель КРОО «СПОК»

А.В. Ромпель



О.В. Ильина

ПРИЛОЖЕНИЕ 7

к Соглашению о сохранении лесов высокой природоохранной ценности на арендованных лесных участках АО «Запкареллес» в Республике Карелия

КАРТА-СХЕМА

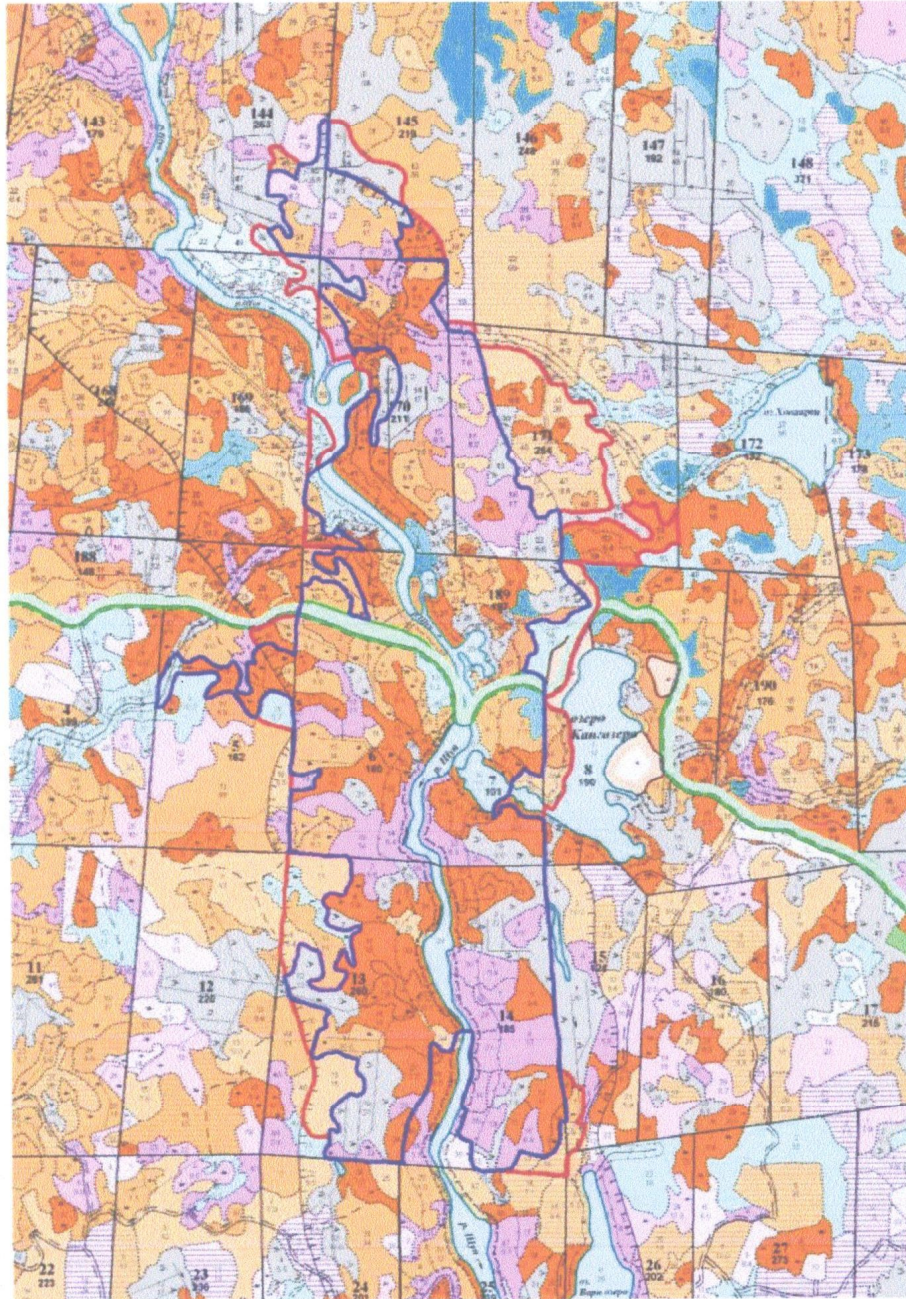
расположения потенциальных малонарушенных массивов в Хаутаваарском, Найстенъярвском (Суоекском по лесоустройству) участковых лесничествах



Генеральный директор АО «Запкареллес»

Председатель КРОО «СПОК»

А.В. Ромпель

О.В. Ильина

ПРИЛОЖЕНИЕ 8

к Соглашению о сохранении лесов высокой природоохранной ценности на арендованных лесных участках АО «Запкареллес» в Республике Карелия

КАРТА-СХЕМА

расположения потенциальных малонарушенных массивов в Толвоярвском участковом лесничестве

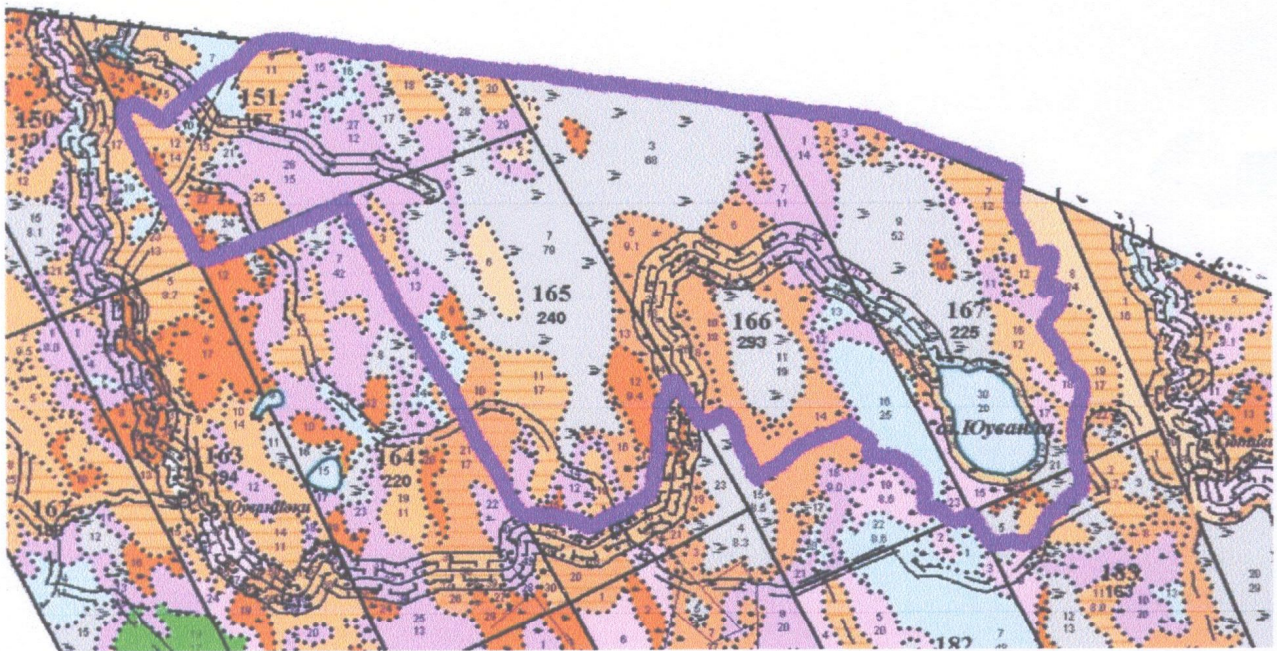

Генеральный директор АО «Запкареллес»

Председатель КРОО «СПОК»

_____ А.В. Ромпель

_____ О.В. Ильина